MAISON DE LA NATURE

ACCUEIL DE LOISIRS MATERNEL

MERCREDIS DE NOVEMBRE À DECEMBRE 2026



RAPPEL DES MODALITÉS :

Toute inscription non annulée sept jours à l'avance par email ou par courrier, sera facturée systématiquement selon l'inscription faite, sauf en cas de maladie, sur présentation d'un certificat médical sous 48h.

Vous pouvez joindre Aurélie directrice de l'Accueil de loisirs au 06 74 78 92 08, ou bien par mail : aurelie.juffet@perigny-sur-yerres.org

Les activités extérieures peuvent être modifiées le matin même, en fonction des conditions météorologiques. Les parents se doivent d'accompagner leur(s) enfant(s) jusqu'à l'entrée du centre dans le cas où une information de dernière minute serait nécessaire et pour des raisons de sécurité évidente.

Lors des sorties, chaque enfant doit venir avec un sac à dos comprenant : vêtement de pluie, casquette et bouteille d'eau.

Périgny sur Yerres
Val-de-Marne

Mercredis du 4/11 au 25/11

« Moyen-Âge – chevaliers et princesses »



Mercredi 4 novembre :

Le bal royal

Photomaton chevalier

La princesse de tes rêves

Épées en carton



Mercredi 25 novembre :

Château empreinte

Suite du photomaton chevalier

Memory Moyen-âge

Mercredi 18 novembre :

Suite du photomaton chevalier

Pâte à sel château

Coloriages magiques

Jeux libres

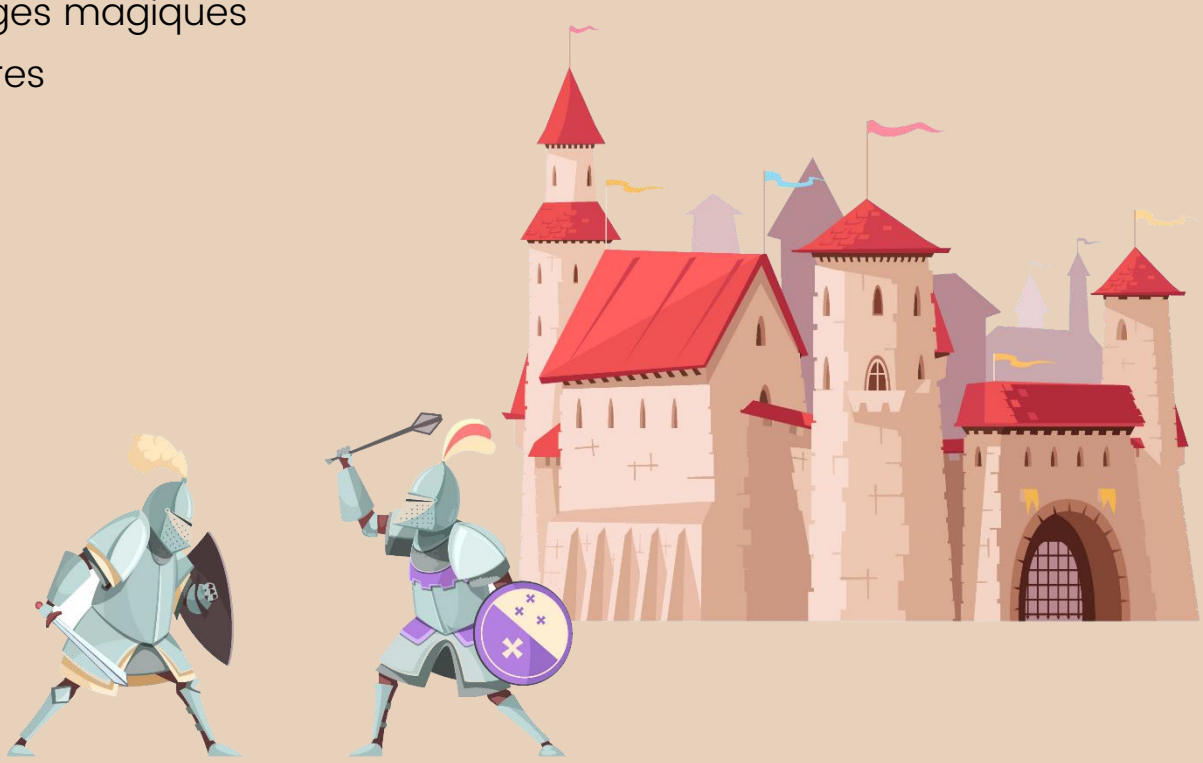

Programme consultable sur www.perigny-sur-yerres.org

Périgny sur Yerres
Val-de-Marne

Mercredis du 2/12 au 16/12

« Moyen-Âge – chevaliers et princesses »



Mercredi 2 décembre :

Blasons chevaliers

Photomaton princesse

Je deviens un dragon

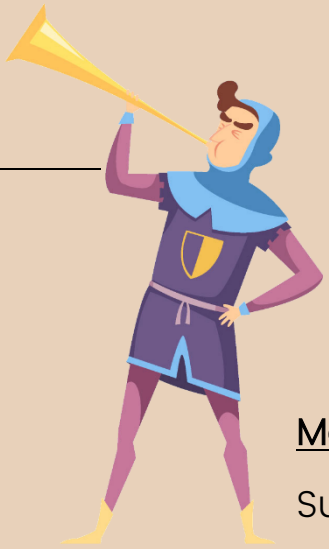

Mercredi 16 décembre :

Suite et fin du photomaton princesse

Mon blason lettre

Fabrique ta couronne

On monte à cheval

Mercredi 9 décembre :

Suite du photomaton princesse

Verre de roi et de princesse

Relais royal





Périgny sur Yerres
Val-de-Marne

MAISON DE LA NATURE

ACCUEIL DE LOISIRS MATERNEL

MERCREDIS DE NOVEMBRE À DECEMBRE 2026

FICHE D'INSCRIPTION

COCHER LES JOURS DE PRÉSENCE

MADAME, MONSIEUR : _____

Adresse : _____

Téléphone : _____

Enfant concerné (une fiche par enfant) : _____

Date de naissance : _____

Dates	MATIN	REPAS	APRES-MIDI	JOURNEE
Mercredi 4/11				
Mercredi 18/11				
Mercredi 25/11				
Mercredi 2/12				
Mercredi 9/12				
Mercredi 16/12				

Nous vous informons que toute inscription non annulée sept jours à l'avance par écrit, vous sera facturée dans son intégralité, exception faite des maladies justifiées d'un certificat.