

ACCUEIL DE LOISIRS MATERNEL

VACANCES D'HIVER 2026



RAPPEL DES MODALITÉS :

Toute inscription non annulée sept jours à l'avance par mail ou par courrier, sera facturée systématiquement selon l'inscription faite, sauf en cas de maladie, sur présentation d'un certificat médical sous 48h.

Vous pouvez joindre Aurélie, directrice de l'Accueil de loisirs au 06 74 78 92 08, ou bien par mail : aurelie.juffet@perigny-sur-yerres.org

Les activités extérieures peuvent être modifiées le matin même, en fonction des conditions météorologiques. Les parents se doivent d'accompagner leur(s) enfant(s) jusqu'à l'entrée du centre dans le cas où une information de dernière minute serait nécessaire et pour des raisons de sécurité évidente.

Lors des sorties, chaque enfant doit venir avec un sac à dos comprenant : vêtement de pluie, casquette et bouteille d'eau.

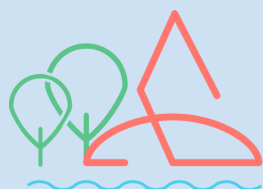

Périgny
sur Yerres
Val-de-Marne

Semaine du 23/02 au 27/02

« L'hiver »



Lundi 23 février :

Pingouins rigolos

Histoire d'hiver

Jacques a dit hiver

Bonhomme de neige main



Mardi 24 février :

Sortie théâtre à l'espace We-

Welcome à Lagny le Sec

Départ à 9h15 retour pour le repas

Bonhomme d'œuf neige

Boules à neige soufflées

Mercredi 25 février :

Arbre aux couleurs de l'hiver

Windows color

1, 2, 3 flocon

Je fabrique mes moufles



Jeudi 26 février :

Le bonhomme de neige

Domino d'hiver

La chasse aux flocons

Mon arbre d'hiver

Vendredi 27 février :

Mon flocon de neige

Chamboule neige

Pliage de bonhomme de
neige

Ma déco moufles





Périgny
sur Yerres
Val-de-Marne

Semaine du 02/03 au 06/03
« L'hiver »



Lundi 2 mars :

Ma boule à neige

Touché mystère

Arbre d'hiver en monotype

Memory



Jeudi 5 mars :

Marionnette bonhomme de neige

Fabrique ton pingouin

Grand jeu : casse glace

Mardi 3 mars :

Sortie Feel Jump à Servon

Départ 9h30 retour pour le repas

Mon pingouin sur la banquise

Empreinte de flocons de neige



Vendredi 6 mars :

Ma patinoire miniature

Peinture gonflante

Grand jeu : course en ski

Yoga d'hiver

Mercredi 4 mars :

Peinture à l'encre

Pingouin main

Fabrications de ski

Jeux



ACCUEIL DE LOISIRS ELEMENTAIRE

VACANCES D'HIVER 2026

FICHE D'INSCRIPTION A RENDRE IMPERATIVEMENT

EN MAIRIE AVANT LE 16 FEVRIER 2026

Au-delà de cette date nous ne pourrons pas garantir l'accueil de votre enfant.

MADAME, MONSIEUR : _____

Adresse : _____

Téléphone : _____

Enfant concerné (une fiche par enfant) : _____

Date de naissance : _____

COCHER LES JOURS DE PRESENCE

Dates	MATIN	REPAS	APRES-MIDI	JOURNEE
Lundi 23 février				
Mardi 24 février				
Mercredi 25 février				
Jeudi 26 février				
Vendredi 27 février				
Lundi 2 mars				
Mardi 3 mars				
Mercredi 4 mars				
Jeudi 5 mars				
Vendredi 6 mars				

Nous vous informons que toute inscription non annulée sept jours à l'avance par écrit, vous sera facturée dans son intégralité, exception faite des maladies justifiées d'un certificat.