

ACCUEIL DE LOISIRS MATERNEL

MERCREDIS DE JANVIER À FÉVRIER 2026



RAPPEL DES MODALITÉS :

Toute inscription non annulée sept jours à l'avance par mail ou par courrier, sera facturée systématiquement selon l'inscription faite, sauf en cas de maladie, sur présentation d'un certificat médical sous 48h.

Vous pouvez joindre Aurélie, directrice de l'Accueil de loisirs au 06 74 78 92 08, ou bien par mail : aurelie.juffet@perigny-sur-yerres.org

Les activités extérieures peuvent être modifiées le matin même, en fonction des conditions météorologiques. Les parents se doivent d'accompagner leur(s) enfant(s) jusqu'à l'entrée du centre dans le cas où une information de dernière minute serait nécessaire et pour des raisons de sécurité évidente.

Lors des sorties, chaque enfant doit venir avec un sac à dos comprenant : vêtement de pluie, casquette et bouteille d'eau.

Mercredis du 7/01/26 au 28/01/26

« Les Jeux »

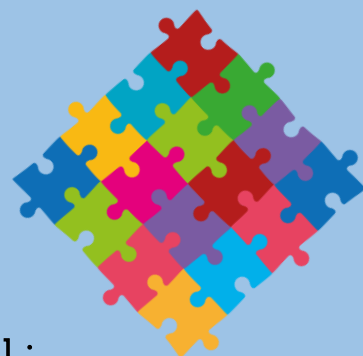

Mercredi 7/01 :

Atelier cuisine : Galettes
des rois

Fabrication de couronnes

Création d'un jeu de dominos

Jeu du train fou

Jeu des crocodiles

Mercredi 21/01 :

Fabrication d'un jeu de l'oie
géant

Jeu de l'oie

Jeu éléphant cerceaux

Jeu de la patate chaude

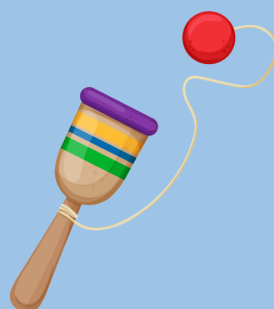

Mercredi 14/01 :

Atelier kapla

Jeu de la statue musicale

Création d'un jeu de dominos

Mercredi 28/01 :

Les aventures de Léo

Jeux de société



Mercredis du 4/02/26 au 18/02/26

« Les Jeux »

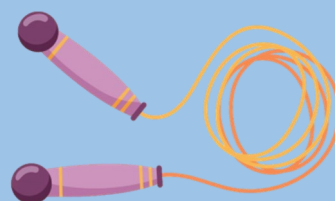

Mercredi 4/02 :

Jeu de l'awalé

Création de toupies

Jeu du morpion

Sac à histoires

Jeu de l'empreintes

Memory chiffres



Mercredi 18/02 :

Crazy parc

Départ : 9h retour pour le repas

Atelier crêpes « mardi gras »

Maquillage & carnaval



Mercredi 11/02 :

Music wall

Cerceaux musicaux

Jeu de la chenille

Jeu de la marelle

Partition en bois



ACCUEIL DE LOISIRS MATERNEL

MERCREDIS DE JANVIER À FÉVRIER 2026

FICHE D'INSCRIPTION

MADAME, MONSIEUR : _____

Adresse : _____

Téléphone : _____

Enfant concerné (une fiche par enfant) : _____

Date de naissance : _____

COCHER LES JOURS DE PRÉSENCE

Dates	MATIN	REPAS	APRÈS-MIDI	JOURNÉE
Mercredi 7/01				
Mercredi 14/01				
Mercredi 21/01				
Mercredi 28/01				
Mercredi 4/02				
Mercredi 11/02				
Mercredi 18/02				

Nous vous informons que toute inscription non annulée sept jours à l'avance par écrit, vous sera facturée dans son intégralité, exception faite des maladies justifiées d'un certificat.