

# ACCUEIL DE LOISIRS ÉLÉMENTAIRE

VACANCES DE FIN D'ANNÉE 2025



## RAPPEL DES MODALITÉS :

Toute inscription non annulée sept jours à l'avance par email ou par courrier, sera facturée systématiquement selon l'inscription faite, sauf en cas de maladie, sur présentation d'un certificat médical sous 48h.

Vous pouvez joindre Laetitia directrice de l'Accueil de loisirs au 06 74 78 92 12, ou bien par mail : [laetitia.martin@perigny-sur-yerres.org](mailto:laetitia.martin@perigny-sur-yerres.org)

Les activités extérieures peuvent être modifiées le matin même, en fonction des conditions météorologiques. Les parents se doivent d'accompagner leur(s) enfant(s) jusqu'à l'entrée du centre dans le cas où une information de dernière minute serait nécessaire et pour des raisons de sécurité évidente.

Lors des sorties, chaque enfant doit venir avec un sac à dos comprenant : vêtement de pluie, casquette et bouteille d'eau.



Périgny  
sur Yerres  
.....  
Val-de-Marne

Semaine du 22/12 au 26/12

« Noël »

Lundi 22/12 :

Mon tableau 2026

Atelier plastiroc :

Mes suspensions de sapin

-----

Sortie à la patinoire

Départ 13h30

Départ 17h30



Mardi 23/12 :

Plastique fou de Noël

Décoration centre

-----

Perles à repasser

Fun and fancy

Mercredi 24/12 :

Serviettage sur pot en verre

Petit jeu

-----

Étoiles en 3D



Vendredi 26/12 :

Atelier cuisine : Cookies de Noël

Origami de Noël

-----

Jeu de la chaussette mystère





Périgny  
sur Yerres  
.....  
Val-de-Marne

Semaine du 29/12 au 2/01

« Fête de fin d'année »

Lundi 29/12 :

Carte de vœux avec photo

-----

Qui suis-je

Défi mystère

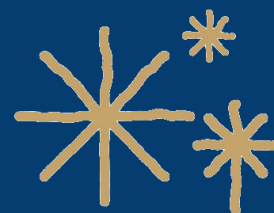

Vendredi 2/01 :

Maison d'hiver personnalisée

-----

Perle à repasser spéciale

Fêtes de fin d'année

Mardi 30/12 :

Décoration de table

-----

Décore ta tasse de  
noël



Mercredi 31/12 :

**Journée festive**

**« Tous sur son 31 »**

Atelier cuisine : sablé

-----

Fête dansante

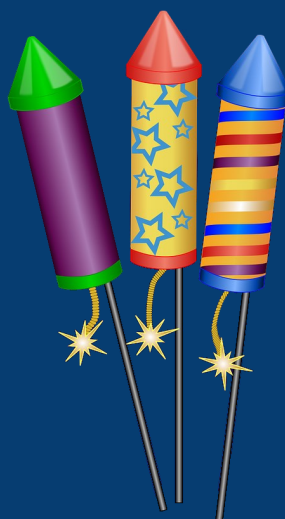

# ACCUEIL DE LOISIRS ÉLÉMENTAIRE

## VACANCES DE FIN D'ANNÉE 2025

FICHE D'INSCRIPTION À RENDRE IMPÉRATIVEMENT

EN MAIRIE AVANT LE 12/12/2025

Au-delà de cette date nous ne pourrons pas garantir l'accueil de votre enfant.

MADAME, MONSIEUR : \_\_\_\_\_

Adresse : \_\_\_\_\_

Téléphone : \_\_\_\_\_

Enfant concerné (une fiche par enfant) : \_\_\_\_\_

Date de naissance : \_\_\_\_\_

### COCHER LES JOURS DE PRÉSENCE

Dates	MATIN	REPAS	APRES-MIDI	JOURNÉE
Lundi 22				
Mardi 23				
Mercredi 24				
Jeudi 25				
Vendredi 26				
Lundi 29				
Mardi 30				
Mercredi 31				
Jeudi 1				
Vendredi 2				

Nous vous informons que toute inscription non annulée sept jours à l'avance par écrit, vous sera facturée dans son intégralité, exception faite des maladies justifiées d'un certificat.